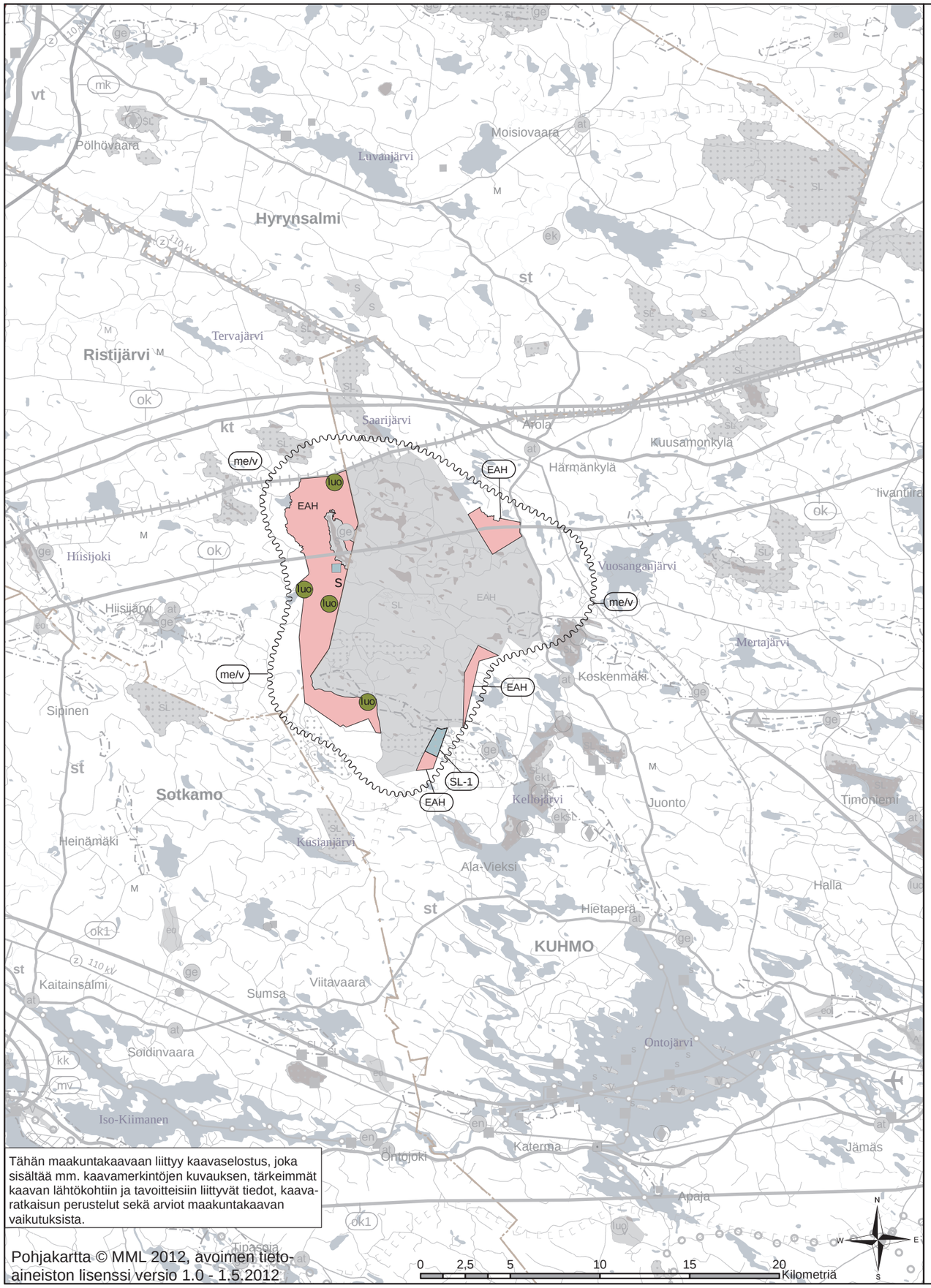

Tähän maakuntakaavaan liittyy kaavaselostus, joka sisältää mm. kaavamerkintöjen kuvauksen, tärkeimmät kaavan lähtökohtiin ja tavoitteisiin liittyvät tiedot, kaavaratkaisun perustelut sekä arviot maakuntakaavan vaikutuksista.

Pohjakartta © MML 2012, avoimen tieto-aineiston lisenssi versio 1.0 - 1.5.2012

Maakuntakaavamerkinnät ja -määräykset:

VAIHEMAAKUNTAKAAVA-ALUETTA KOSKEVA YLEISMÄÄRÄYS:

Maakuntakaavan toteuttamisessa ja yksityiskohtaisemmassa suunnittelussa on otettava huomioon luontoarvot ja erityisesti LSL 49 § 1 mom. mukaisesti luontodirektiivin liitteen IV (a) laji (liito-orava), jonka lisääntymis- ja levähdyspaikkojen hävittäminen ja heikentäminen ei saa tapahtua ilman LSL 49 §:n 3 mom. mukaista menettelyä.

EAH — **AMPUMA- JA HARJOITUSALUE**

Suunnittelumääräys:
Alueen käyttöä suunniteltaessa on kiinnitettävä erityistä huomiota turvallisuuteen, meluntorjuntaan, pohjavesien suojeluun sekä luonnon- ja ympäristöarvoihin. Suunniteltaessa rakentamista alueen lähialueelle on otettava huomioon erilaisten aseiden ja taisteluvälineiden aiheuttamat melu-, tärinä- ja painevaikutukset.

S — **SUOJELUALUE TAI -KOHDE**

s

Suunnittelumääräys:
Alueen maankäyttöä suunniteltaessa tulee kiinnittää erityistä huomiota alueen suojeluarvojen säilymiseen. Alueelle laadittavassa hoito- ja käyttösuunnitelmassa tulee kiinnittää erityistä huomiota luonnon virkistyskäytön ja luontomatkailun edistämiseen.

SL-1 — **LUONNONSUOJELUALUE TAI -KOHDE**

SL-1

Suojelumääräys (MRL 30.2 §):
Alueella saa suorittaa sellaisia toimenpiteitä, jotka ovat tarpeen alueen suojeluarvon säilyttämiseksi tai palauttamiseksi. Rakennuslupahakemuksesta tulee pyytää MRL 133 §:n mukaisesti alueellisen ELY-keskuksen lausunto.

Suunnittelumääräys:
Alueen maankäyttö tulee suunnitella ja toteuttaa siten, ettei toimenpiteillä vaaranneta alueen suojelun tarkoitusta ja suojeluarvoja.

luo — **LUONNON MONIMUOTOISUUDEN KANNALTA ERITYISEN TÄRKEÄ ALUE**

Suunnittelumääräys:
Yksityiskohtaisemmassa suunnittelussa tulee varmistaa, että suunniteltu maankäyttö ei vaaranna alueen uhanalaisten lajien elinoloja.

me/v — **AMPUMA- JA HARJOITUSALUEEN OHJEELLINEN MELUALUE**

Suunnittelumääräys:
Alueen yksityiskohtaisemmassa suunnittelussa tulee ottaa huomioon puolustusvoimien raskaiden aseiden ja räjähteiden aiheuttaman ympäristömelun suositusarvot.

Melualuella on voimassa MRL:n 33.1 §:n mukainen ehdollinen rakentamisrajoitus:
Alueelle ei tule sijoittaa uutta asumista tai muita raskaiden aseiden ja räjähteiden aiheuttamalle melulle herkkiä toimintoja. Alueella olevia rakennuksia saa peruskorjata, laajentaa ja korvata uudella. Suunniteltaessa rakentamista alueelle on puolustusvoimille varattava mahdollisuus lausunnon antamiseen.

KAINUUN 1. VAIHEMAAKUNTAKAAVA

PUOLUSTUSVOIMIEN AMPUMA- JA HARJOITUSALUEET SEKÄ NIIDEN MELUALUEET

Mittakaava 1:250 000

Kainuun maakunta -kuntayhtymä, PL400, 87070 Kainuu
Käyntiosoite: Kauppakatu 1, 87100 Kajaani
Puh. 08 6155 41 - Fax 08 6155 4260
www.kainuu.fi

Vaihemaakuntakaavan vahvistamisen yhteydessä on kumottu 29.4.2009 vahvistetun Kainuun maakuntakaava 2020:n selvitysalueen (se) kaavamerkintä ja -määräys, selvitysalueella olevien maa- ja metsätalousvaltaisten alueiden (M) kaavamerkintä ja -määräys sekä selvitysalueella olevan luo-kohteen suunnittelumääräys ja liito-oravien esiintymisalueita koskeva maakuntakaavan yleismääräys.

Tämä Kainuun 1. vaihemaakuntakaava on hyväksytty Kainuun maakuntavaltuustossa 19.3.2012.

Osmo Polvinen	Alpo Jokelainen	Hannu Heikkinen
maakuntavaltuuston I varapuheenjohtaja	maakuntajohtaja	suunnittelujohtaja

Vahvistettu ympäristöministeriössä:
Tämä kartta liittyy ympäristöministeriön tänään antamaan päätökseen
Dnro YM2/5222/2012
Todistaa Helsingissä ympäristöministeriössä
19.7.2013
Erityisasiantuntija Susanna Wärnä

Piirtämistekniset mekinnät ja pohjakarttamerkinnät:

	Kuntaraja		Taajama
	Alueen raja		Vesistö
	Osa-alueen raja		Tiestö
KUHMO	Kaupungin nimi		Raide
Sotkamo	Kuntanimi		
Jämäs	Paikan nimi		
Ontojärvi	Vesistön nimi		