KAINUUN

TUULIVOIMA-MAAKUNTAKAAVA

2030

Mittakaava 1:250 000

Kainuun liitto

KAINUUN LIITTO
KAUPPAKATU 1
87100 KAJAANI
www.kainuunliitto.fi
Käyntiosoite:
KAUPPAKATU 1, 87100 KAJAANI
PUH. 08 6155 41
Kirjaamo:
kainuunliitto@kainuu.fi

Tällä tuulivoimamaakuntakaavalla ohjataan teollisen kokoluokan tuulivoimaloiden sijoittumista maakunnan alueella. Tuulivoima-maakuntakaavassa osoitetaan selvityksiin perustuvat vähintään seudullisesti merkittävät potentiaaliset tuulivoimatuotantoon soveltuvat alueet.

Tuulivoimamaakuntakaava sisältää osa-aluemerkintöjä, pääsähkö-johtojen yhteystarpeita ja periaatteita, joilla pyritään ohjaamaan tuulivoimaloiden alueiden suunnittelua ja tuulivoimarakentamista maakunnan alueella.

Tähän tuulivoimamaakuntakaavaan kuuluvat kaavamerkinnät ja -määräykset on esitetty erillisessä liitteessä.

Tämä Kainuun tuulivoimamaakuntakaava on hyväksytty Kainuun maakuntavaltuustossa 30.11.2015.

Pentti Kettunen
maakuntavaltuuston puheenjohtaja

Pentti Malinen
maakuntajohtaja

Hannu Heikkinen
suunnittelujohtaja

Vahvistettu ympäristöministeriössä:

Tämä kartta liittyy valtioneuvoston tänään antamaan päätökseen
Dnro YM7/5222/2015
Todistaa Helsingissä ympäristöministeriössä
31.01.2017
Ympäristöneuvos

Tähän maakuntakaavaan liittyy kaavaselostus, joka sisältää maakuntakaava-merkintöjen kuvauksen, merkintöihin liittyvät määräykset, tärkeimmät kaavan lähtökohtiin ja tavoitteisiin liittyvät tiedot, kaavaratkaisun perustelut sekä arviot maakuntakaavan vaikutuksista.

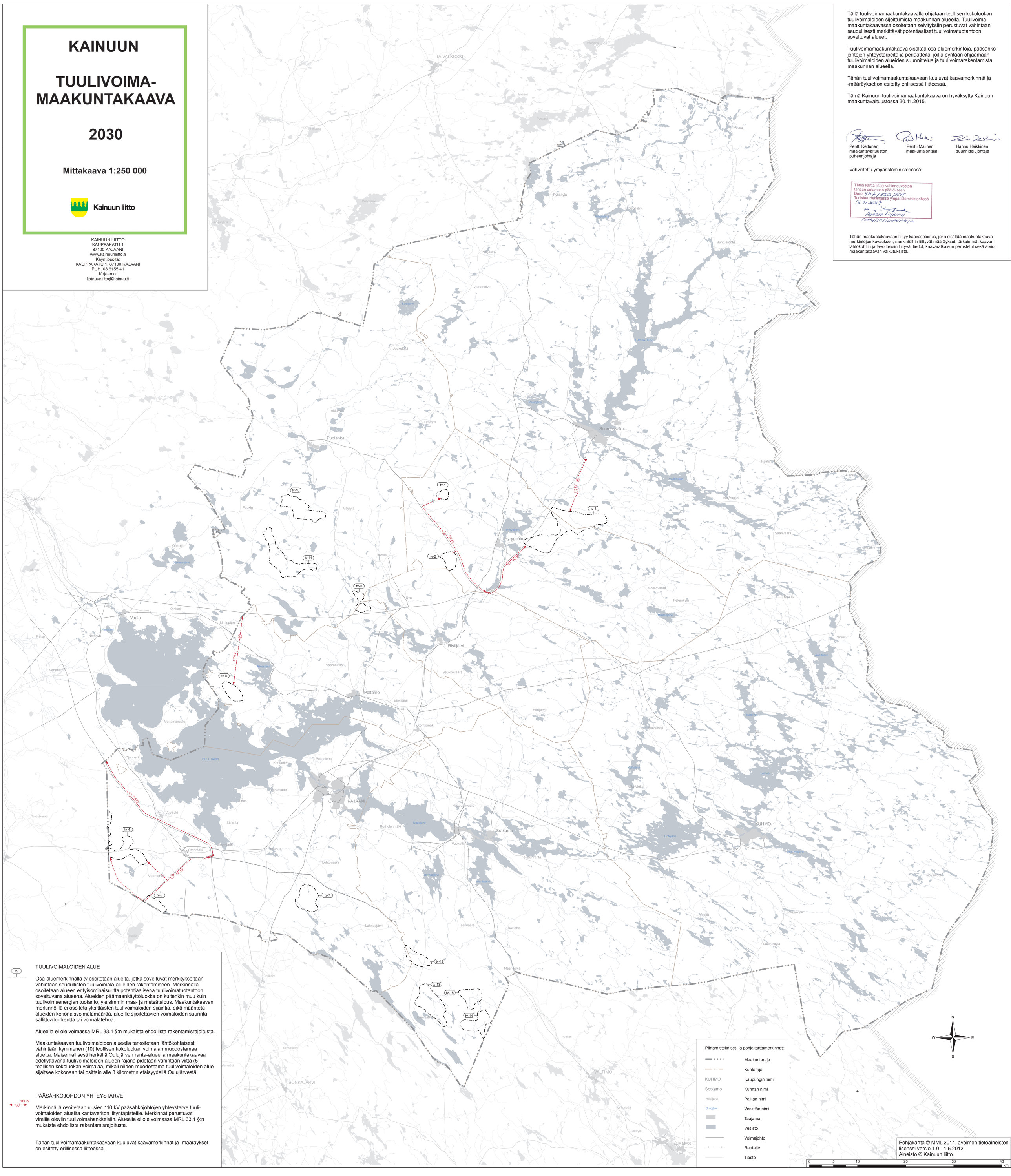

TUULIVOIMALOIDEN ALUE

Osa-aluemerkinnällä tv osoitetaan alueita, jotka soveltuvat merkitykseltään vähintään seudullisten tuulivoimala-alueiden rakentamiseen. Merkinnällä osoitetaan alueen erityisominaisuutta potentiaalisena tuulivoimatuotantoon soveltuvana alueena. Alueiden päämaankäyttöluokka on kuitenkin muu kuin tuulivoimaenergian tuotanto, yleisimmin maa- ja metsätalous. Maakuntakaavan merkinnöillä ei osoiteta yksittäisten tuulivoimaloiden sijaintia, eikä määritetä alueiden kokonaisvoimalamäärää, alueille sijoitettavien voimaloiden suurinta sallittua korkeutta tai voimalatehoa.

Alueella ei ole voimassa MRL 33.1 §:n mukaista ehdollista rakentamisrajoitusta.

Maakuntakaavan tuulivoimaloiden alueella tarkoitetaan lähtökohtaisesti vähintään kymmenen (10) teollisen kokoluokan voimalan muodostamaa alueetta. Maisemallisesti herkällä Oulujärven ranta-alueella maakuntakaavaa edellyttävänä tuulivoimaloiden alueen rajana pidetään vähintään viittä (5) teollisen kokoluokan voimalaa, mikäli niiden muodostama tuulivoimaloiden alue sijaitsee kokonaan tai osittain alle 3 kilometrin etäisyydellä Oulujärvestä.

PÄÄSÄHKÖJOHDON YHTEYSTARVE

Merkinnällä osoitetaan uusien 110 kV pääsähköjohtojen yhteystarve tuuli-voimaloiden alueilta kantaverkon liityntäpisteille. Merkinnät perustuvat vireillä oleviin tuulivoimahankkeisiin. Alueella ei ole voimassa MRL 33.1 §:n mukaista ehdollista rakentamisrajoitusta.

Tähän tuulivoimamaakuntakaavaan kuuluvat kaavamerkinnät ja -määräykset on esitetty erillisessä liitteessä.

Piirtämistekniset- ja pohjakarttamerkinnät:

	Maakuntaraja
	Kuntaraja
KUHMO	Kaupungin nimi
Sotkamo	Kunnan nimi
Hiisijärvi	Paikan nimi
Ontojärvi	Vesistön nimi
	Taajama
	Vesistö
	Voimajohto
	Rautatie
	Tiestö

Pohjakartta © MML 2014, avoimen tietoaineiston lisenssi versio 1.0 - 1.5.2012.
Aineisto © Kainuun liitto.